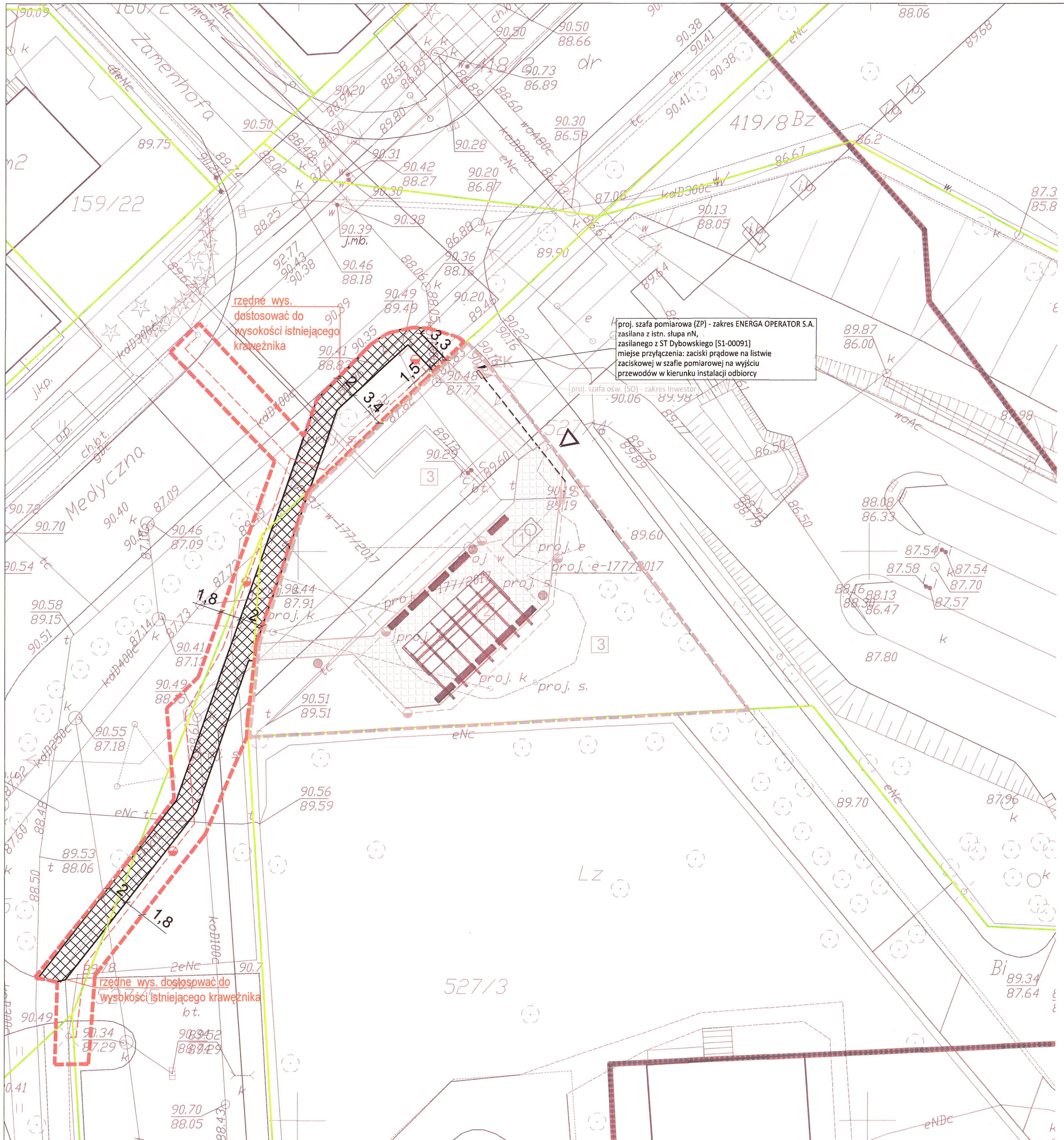

LEGENDA

granica opracowania budowy chodnika i wewnętrznej instalacji oświetlenia - Etap 2

granica opracowania budowy tężni solankowej - Etap 1 wg. odrębnego opracowania

526/5 granica działki ewidencyjnej

PROJEKTOWANE ELEMENTY ZAGOSPODAROWANIA TERENU

NAWIERZCHNIA

nawierzchnia chodnika z płyt betonowych w kolorze szarym

INSTALACJA ELEKTRYCZNA

proj. słup oświetleniowy h= 4,5m wraz z oprawą oświetleniową o mocy 26W - oświetlenie chodnika

proj. linia kablowa typu YAKXS 5x25 - zasilanie oświetlenia chodnika

PROJEKTOWANE ELEMENTY ZAGOSPODAROWANIA TERENU WG. ODRĘBNEGO OPRACOWANIA

ARCHITEKTURA

tężnia wraz z płyta fundamentową wg. odr. opr.

1 zbiornik wody z pompownią wg. odr. opr.

2 pergola wg. odr. opr.

3 rezerwa terenu pod sport/rekreację wg. odr. opr.

NAWIERZCHNIE

nawierzchnia chodnika z płyt betonowych w kolorze szarym wg. odr. opr.

nawierzchnia placu z kostki betonowej w kolorze piaskowym, karbonowym, kasztanowym wg. odr. opr.

wjazd eksploatacyjny na teren wg. odr. opr.

MAŁA ARCHITEKTURA

kosze na śmiecie wg. odr. opr.

ławki wg. odr. opr.

INSTALACJA ELEKTRYCZNA

ZK złącze kablowe wg. odr. opr.

ST szafa sterująca pracą tężni wg. odr. opr.

proj. słup oświetleniowy h=4m wraz z oprawą oświetleniową o mocy 26W wg. odr. opr.

proj. linia kablowa typu YAKXS zasilanie złącza technicznego tężni wg. odr. opr.

proj. linia kablowa typu YAKXS zasilanie oświetlenia, tężni wg. odr. opr.

proj. szafa oświetleniowa wg. odr. opr.

proj. złacze pomiarowe wg. odr. opr.

Uwaga: rzędne wysokości projektowanej nawierzchni chodnika z płyt betonowych dostosować do istniejących krawężników oraz istniejącego ukrztałtowania terenu z zachowaniem spadków podłużnych do 6%

URZĄD MIASTA PŁOCKA
Wydział Rozwoju i Po
Referat A
Architektonic
09-400 Płock
Urzędu Miasta
Stary Rynek 1

PROJEKTANT:
GRIMA ARCHITEKTURA I KRAJOBRAZ
GRIMA ARCHITEKTURA I KRAJOBRAZ Sp z o.o.
ul. Ciołka 17 lok 415 01-445 Warszawa
tel/fax: 22-896-95-55, kom: 503-123-553
e-mail: projekt@grima.com.pl,
www.grima.com.pl

INWESTOR: GMINA PŁOCK

ADRES: Ul. Stary Rynek 1 09-400 Płock

PROJEKT: BUDOWA CHODNIKA I WEWNĘTRZNEJ INSTALACJI OŚWIETLENIA - ETAP 2 W RAMACH ZADANIA INWESTYCYJNEGO "BUDOWA TĘŻNI SOLANKOWEJ NA OSIEDLU WINIARY - BUDŻET OBYWATELSKI"
Dz. nr : 526/5, 526/11, 527/5, 527/4, Obręb: 0003

TYTUŁ: Projekt zagospodarowania terenu

PROJEKTANT:	TYTUŁ, IMIĘ I NAZWISKO:	NR UPRAWNIEŃ:	PODPIS:
ARCHITEKTURA			
projektant	mgr inż. arch. Andrzej Małek	SI-502/84	
sprawdzający	mgr inż. arch. Michał Małek	MA/068/12/84	
opracował	mgr inż. arch. kraj. Mariusz Naumienko	-	
opracował	mgr inż. arch. kraj. Maciej Kubaszewski	-	
INST. ELEKTRYCZNA			
projektant	mgr inż. Radosław Kaczmarek	POM/0217/POOE/09	
sprawdzający	mgr inż. Michał Moczydłoski	MAZ/0550/PWOE/14	
opracowała	mgr inż. Monika Wolańska	-	

FAZA:	NR PROJEKTU:	DATA:	SKALA:	NUMER RYSUNKU:	REWIZJA:
PB	156/17	01/2018	1:250	PZT.3.	0

WSZYSTKIE WYMIARY PODANE BEZ MIANA SĄ W CENTYMETRACH, NIE WCLUDO COMIERZAC ZADNYCH WYMIARÓW Z TEGO RYSUNKU. OBOWIĄZKIEM WYKONAWCY ROBOT JEST SPRAWDZEC WSZYSTKIE WYMIARY W NATURZE I PRZEKAZAĆ INFORMACJE O ZMIANACH W WYMIARACH DO BIURA ARCHITEKTONICZNEGO.
PRAWA AUTORSKIE DO TEGO RYSUNKU PRZYSŁUGUJĄ GRIMA ARCHITEKTURA I KRAJOBRAZ. BEZ JEJ ZGODY RYSUNEK NIE MOŻE BYĆ WYKORZYSTYWANY LUB REPRODUKOWANY